



TRIGÉSIMA SÉPTIMA
**SUBASTA
DE TOROS**

LO MEJOR DE LO MEJOR

CHIHUAHUA, MÉXICO.



**80 TOROS
DE REGISTRO**

PROCEDENTES DE HATOS LIBRES

**CATÁLOGO
2018**

SÁBADO 7 DE JULIO

Complejo Brangus en Chihuahua.
3:00 PM.



MEGAVET

Somos Confianza

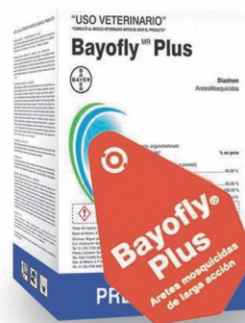

PROTECCION TOTAL

MOSQUICIDAS DE ALTO DESEMPEÑO

BAYTICOL PLUS

- INDICADO EN EL TRATAMIENTO, CONTROL Y ELIMINACIÓN DE MOSCAS QUE AFECTAN AL GANADO.
- PRINCIPIOS ACTIVOS LA FLUMETRINA Y A LA CYFLUTRINA,
- LISTO PARA USARSE.
- MAYOR PODER RESIDUAL Y EFECTO CONTRA LAS MOSCAS QUE AFECTAN AL GANADO.
- ACCIÓN DE MANERA UNIFORME.
- PROTEGE AL GANADO POR MÁS TIEMPO DEBIDO A SU EFECTO RESIDUAL.
- LA EFICACIA NO SE VEN ALTERADAS POR LA LLUVIA O EL CLIMA.

BAYOFLY PLUS ARETES MOSQUICIDAS

- LARGA DURACIÓN: HASTA 5 MESES DE PROTECCIÓN.
- INGREDIENTE ACTIVO DIAZINÓN AL 40%.
- CON SISTEMA EXCLUSIVO DE ACCIÓN PROLONGADA MATRIX.
- RESISTENTE AL AGUA, HUMEDAD Y LA LLUVIA.
- KIT COMPLETO PARA MANEJO Y APLICACIÓN DE ARETES.

Sucursal Chihuahua

Calle Industrial-10 #7401-14
Col. Aeropuerto
CP: 31384

(614) 420.21.84
(614) 420.08.12

Sucursal Cuauhtémoc

Calle 7a. #77 (manzana 035) Zona Centro
CP: 31500.

(625) 582.00.77

Sucursal Juárez

Servicio Senecú #2038
Colonia Avila Satélite.
C.P. 32540

(656) 687.14.47

DE EXPERIENCIA
42
AÑOS
A SUS SERVICIO

Fortalezas y ventajas del ganado Brangus

Brangus

Superioridad de dos razas

La raza Brangus tiene la inmejorable combinación de la rusticidad de la raza Cébu y la calidad de la raza Angus, produciendo descendencia con una gran adaptabilidad a los diferentes entornos geográficos. El ganado Brangus es superior a las razas originales.

Características maternas

Longevidad, habilidad lechera, facilidad de parto, habilidad y eficiencia maternal son componentes clave en cualquier operación ganadera.

Los vientres Brangus, o remplazados con influencia Brangus, son reconocidos porque sobresalen en estas áreas.

Adaptabilidad

El ganado Brangus sobresale por su tolerancia al calor, frío, humedad y a los paracitos que prevalecen en las diferentes regiones de México: sierras, desiertos, zonas tropicales y subtropicales. Los Brangus y el ganado con influencia Brangus andan pastando en nuestros agostaderos, caminando grandes distancias para tomar agua y reproduciéndose sin importar que tan severo sea el ambiente en que se les pide reproducir.

DEP'S y registros de producción

La raza Brangus tiene en México el respaldo de una asociación que ofrece una variedad de servicios innovadores. Con su libro de hato, registros de producción y DEP'S (Diferencia Esperada de la Progenie), la Asociación Mexicana de Criadores de Ganado Brangus ofrece a sus socios y clientes datos sobre el desempeño de cada animal en relación a su hato y toda la raza. Así los criadores pueden tomar decisiones reproductivas más precisas.



- Tamaño corporal
- Rendimiento
- Fertilidad
- Precocidad sexual
- Facilidad de manejo
- Habilidad materna
- Calidad de carne



Ganaderías Participantes

Brangus

RANCHO LAS BRUJAS

Juan Fernández Anchondo
Ave. Teófilo Borunda No. 2405
Chihuahua, Chihuahua.
Tel.- (614) 169-03-60
Correo: brujasbrangus@hotmail.com



RANCHO EL PALMAR

Raúl y Paulina Fernández Fernández
Lat. Periférico de La Juventud No. 8719
Col. Lomas Universidad
Chihuahua, Chihuahua.
Tel.- (614) 427-29-06 y (614) 104-82-30
Correo: ganaderiasingletary@gmail.com



RANCHO EL AGATE

Ing. Enrique Quevedo Fernández
Matamoras No. 2424
Chihuahua, Chihuahua.
Tel.- (614) 418-56-98
Correo: agatebrangus@yahoo.com.mx



RANCHO ARROYO SECO

Roberto Valenzuela García
Chihuahua, Chihuahua.
Correo: edu_val899@hotmail.com



CAMP COOLEY LAS BRUJAS

Oscar Fernández Anchondo
Ave. Teófilo Borunda No. 2405
Chihuahua, Chihuahua.
Tel.- (614) 427-12-58
Correo: gpofernandez@outlook.com



MEDINA BRANGUS

Calle 4 . No. 2003
Chihuahua, Chihuahua.
Tel.- (614) 415-27-72
Correo: medinabrangus@aol.com





RANCHO LAS ANIMAS

Calle 4ª. No. 2003
Chihuahua, Chihuahua.
Tel.- (614) 415-27-72
Correo: animasbrangus@hotmail.com



RANCHO MARTINEZ

Alfonso Valdés Caraveo
General Retana No. 800
Chihuahua, Chihuahua.
Tel.- (614) 427-70-27 y (614) 488-48-28
Correo: alfonsovaldes@gmail.com



RANCHO EL TARAHUMAR

María Del Refugio Anchondo Muñoz
Ing. Jesus López Holguín
Ing. Jesus López Anchondo
San Buenaventura, Chihuahua.
Tel.- (636) 696-03-67 / (636) 110-81-43
Correo: ranchotarahumar@me.com



GANADERIA TWINS

Saúl García Brock
Chihuahua, Chihuahua.
Tel.- (614) 142-10-61
Tel.- (614) 137-32-23
Correo: gantwins@prodigy.net.mx



RANCHO CASA BLANCA

MVZ. David Álvarez Chumacero
Tel.- (614) 178-77-31
Chihuahua, Chihuahua.
Correo: ganaderia_labor@yahoo.com.mx



RANCHO LOS MORITOS

Mauro Parada Muñoz
Tel.- (614) 184-15-46
Chihuahua, Chihuahua.
Correo: ganaderialosmoritos@hotmail.com





Entendiendo el Catálogo



	P.I.	P.F.	GDP	GDPDE	C.E.	Ind. Fin.
	326	544	1.946	1.188	37	102
D E P	P.Nac.		P.Dest.	P.Año	P.D.M.	T.Mat.
	DEP	0.134	-1.989	-0.148	1.382	0.388
	ACC	0.00	0.00	0.00	0.00	

Los DEP's - Diferencia Esperada de la Progenie - Indican lo que un productos puede esperar de las crías de un toro en particular, comparado con las crías de otro u otros toros dentro de una misma raza.

P. Nac.- Peso al Nacimiento. Esta estrechamente vinculado a la facilidad de parto. Animales con DEP's altos indican que transmitirán a su progenie genes con alto potencial de crecimiento para peso al nacer y por lo tanto no se recomiendan para empadre de vaquillas.

P. Dest. Peso al Destete. Describe el potencial de un reproductor para transmitir genes de crecimiento hasta el destete a su progenie. El peso al destete en sí está determinado por la capacidad genética de la cría y por la producción de leche de su madre.

P. Año. Peso al Año. Mide el potencial de crecimiento del animal entre el destete y edad madura. A mayor valor de DEP mayor será la velocidad y potencial de crecimiento post-destete que un reproductor transmitirá a sus descendencia.

TMat. Total Maternal. Combinación de los DEP's para destete y maternal.

P.D.M. Peso Destete Maternal. Describe el potencial de un animal para transmitir genes para producción de leche no se mide como tal, la estimación se realiza indirectamente en kilos de cría destetada.

PI. Peso Inicial

PF. Peso Final

GDP. Ganancia Diaria de Peso

GPDE. Ganancia Diaria de Peso por Día de Edad

CE. Circunferencia Escrotal.



Catálogo de Subasta 2018

Lo Mejor de lo Mejor

1

MEDINA BRANGUS

M 75310 Nac. Feb-06-2017 Gen. SEXTA
CF: N NP: 23E MN

MEDINA 922 NEXT STEP 23E

10199306 DMR NEXT STEP 468Y44 - ET

M 56156 TWINS M NS 468 /922

M 39383 TWINS H BLANDA 2-37

719213 CR JUST RIGHT 243/H3

10000189 SVF MS 23R37

780235 SVF MS 23K44

	P.I.	P.F.	GDP	GDPDE	C.E.	Ind. Fin.
	326	544	1.946	1.188	37	102
D	P.Nac.		P.Dest.	P.Año	P.D.M.	T.Mat.
E	DEP	0.134	-1.989	-0.148	1.382	0.388
P	ACC	0.00	0.00	0.00	0.00	



2

MEDINA BRANGUS

M 70914 Nac. Jun-09-2016 Gen. QUINTA
CF: N NP: 2028D IA

MEDINA LANDAU 2028D

10082892 LTD OF BRINKS 415T28

10189274 CRC LANDAU 263X2

787572 MS HD BRIGHT SIDE 263L

824972 BLACKHAWK OF BRINKS 607M12

10083548 MS BRINKS BLACKHAWK 2028T

798203 WAT CLARA 2028L

	P.I.	P.F.	GDP	GDPDE	C.E.	Ind. Fin.
	697	822	1.755	1.100	38	0
D	P.Nac.		P.Dest.	P.Año	P.D.M.	T.Mat.
E	DEP	0.643	2.478	4.096	-1.858	-0.619
P	ACC	0.00	0.00	0.00	0.00	

3

MEDINA BRANGUS

M 71534 Nac. Jun-11-2016 Gen. SEXTA
CF: N NP: 434D MN

MEDINA 535 LANDAU 434D

10189274 CRC LANDAU 263X2

10264396 TJM LANDAU 535A23-ET

10025567 SF MS NEWSMAN 535R3

10004209 CSONKA OF BRINKS 30R4

10110254 MS BRINKS CSONKA 434T6 - ET

9685443 MS BRINKS BACKSIDE 434P

	P.I.	P.F.	GDP	GDPDE	C.E.	Ind. Fin.
	385	620	1.720	1.120	37	0
D	P.Nac.		P.Dest.	P.Año	P.D.M.	T.Mat.
E	DEP	0.494	2.365	2.411	-1.364	-0.181
P	ACC	0.00	0.00	0.00	0.00	



TRIGÉSIMA SÉPTIMA
SUBASTA
DE TOROS
LO MEJOR DE LO MEJOR



4

RANCHO LAS ANIMAS

M 75312 Nac. Jun-11-2016 Gen. CUARTA
CF: N NP: 192E IA

EMR HOMBRE 192E

9678800 SUHN'S AFFIRMED 416N4
10112338 CB HOMBRE 541T3
778401 MS BRINKS BRIGHT SIDE 541K28

10127491 MC REAL DEAL 86U
M 57665 MS EMR 86 REAL DEAL 192B2
10081615 MS BRINKS BS 607L11 192S

	P.I.	P.F.	GDP	GDPDE	C.E.	Ind. Fin.	
	287	504	1.938	1.135	40	100	
D	P.Nac.		P.Dest.	P.Año	P.D.M.	T.Mat.	
E	DEP		0.376	3.307	1.409	-1.585	0.069
P	ACC		0.00	0.00	0.00	0.00	



5

RANCHO LAS ANIMAS

M 74558 Nac. Jun-28-2016 Gen. SEPTIMA
CF: N NP: 647D MN

EMR CUNNINGHAM 647D

815045 BRINKS BRIGHT SIDE 607L11
10109570 CUNNINGHAM OF BRINKS 504T29
9693698 MS BRINKS NIMITZ 504P26

10034964 WALKER OF BRINKS 99R74
M 49440 MS EMR WALKER 647Z2
M 25628 ANIMAS KO 647P1

	P.I.	P.F.	GDP	GDPDE	C.E.	Ind. Fin.	
	425	636	1.751	1.100	38	100	
D	P.Nac.		P.Dest.	P.Año	P.D.M.	T.Mat.	
E	DEP		0.138	-0.852	0.487	-0.140	-0.565
P	ACC		0.00	0.00	0.00	0.00	

6

RANCHO LAS ANIMAS

M 70878 Nac. May-11-2016 Gen. QUINTA
CF: N NP: 841D3 MN

EMR 86 REAL DEAL 841D3

10038652 MC REAL DEAL 541R3
10127491 MC REAL DEAL 86U
10002338 MISS 4C LEAD GUN 86P

778556 BRIGHT IDEA OF BRINKS 209K27
M 25625 ANIMAS BRIGHT IDEA 841P
M 8158 BRUJAS DESIGNER 841J

	P.I.	P.F.	GDP	GDPDE	C.E.	Ind. Fin.	
	440	626	1.750	1.115	38	101	
D	P.Nac.		P.Dest.	P.Año	P.D.M.	T.Mat.	
E	DEP		0.411	3.812	0.645	-0.860	1.047
P	ACC		0.00	0.00	0.00	0.00	

7

RANCHO LAS ANIMAS

M 71616 Nac. Jun-18-2016 Gen. QUINTA
CF: N NP: 770D2 MN

EMR 929 RESOLUTE 770D2

10177546 MC RESOLUTE 129X2
10240080 MC RESOLUTE 929A
10087135 MS IRON FARM XIBIT 929T

10034964 WALKER OF BRINKS 99R74
M 46876 MS EMR WALKER 770X
M 8103 BRUJAS JACK 209-770J

	P.I.	P.F.	GDP	GDPDE	C.E.	Ind. Fin.	
	446	641	1.700	1.110	38	103	
D	P.Nac.		P.Dest.	P.Año	P.D.M.	T.Mat.	
E	DEP		0.242	-1.607	0.877	0.187	-0.616
P	ACC		0.00	0.00	0.00	0.00	



Lo Mejor de lo Mejor

8

RANCHO EL AGATE

M 75257 Nac. Jun-27-2016 Gen. CUARTA
CF: N NP: 1132D MN

AGATE JETRHO DECADA 1132D

10043914 MC JETHRO 00S3
10252124 MC JETRHO 430A2
10024953 MS IRON FARM 803G3-430R2

M 26763 GN DECADE 3970-S
M 54308 AGATE DECADE CHAMP 1132Z

M 11100 AGATE CHAMP-TYSON 191L

	P.I.	P.F.	GDP	GDPDE	C.E.	Ind. Fin.
	437	636	1.800	1.150	39	105
D	P.Nac.		P.Dest.	P.Año	P.D.M.	T.Mat.
E	DEP	0.264	2.127	5.578	-1.033	0.031
P	ACC	0.00	0.00	0.00	0.00	

9

RANCHO EL AGATE

M 75259 Nac. Ene-23-2017 Gen. SEXTA
CF: N NP: 530E IA

AGATE PORSCHE NEW ERA 530E

9662434 LOMBARDI OF BRINKS 468N10
10082785 PORSCHE OF BRINKS 99T22
824651 MS BRINKS NEW ERA 99M59

M 16774 BRINKS NEW ERA 240M2
M 32715 AGATE NUEVA ERA PERF 530S

M 1199 REA PERFORMER-IMPACT 1508/3

	P.I.	P.F.	GDP	GDPDE	C.E.	Ind. Fin.
	313	548	2.098	1.161	37	115
D	P.Nac.		P.Dest.	P.Año	P.D.M.	T.Mat.
E	DEP	-0.005	1.249	-0.852	-0.684	-0.059
P	ACC	0.00	0.00	0.00	0.00	

10

RANCHO EL AGATE

M 70831 Nac. Ene-23-2017 Gen. TERCERA
CF: N NP: 1165D MN

AGATE SOMETHING LE MAY 1165D

10154314 MC SOMETHING SPECIAL 129W14
10252123 MC SOMETHING SPECIAL 129A57
807364 MC MS KITTEN 129M

10109510 LEMAY OF BRINKS 75T60
M 54331 AGATE SINGLETARY RUMOR 1165Z

M 25035 AGATE RUMOR EASY ST 433R

	P.I.	P.F.	GDP	GDPDE	C.E.	Ind. Fin.
	500	665	1.782	1.040	38	111
D	P.Nac.		P.Dest.	P.Año	P.D.M.	T.Mat.
E	DEP	0.095	0.521	4.138	-0.233	0.028
P	ACC	0.00	0.00	0.00	0.00	



11

RANCHO EL AGATE

M 75261 Nac. Ene-15-2017 Gen. SEXTA
CF: N NP: 587E MN

AGATE GAME CH3937MATETO 587E

10201653 MS GAME CHANGER 127Y4Z
10276753 MC GAME CHANGER 62B8
807604 MISS NMSU 206Z

M 11448 AGATE MATETO 3937/L
M 32625 AGATE3937MATETO PICASSO 587T

M 20462 AGATE PICASSO-COWBOY 332N

	P.I.	P.F.	GDP	GDPDE	C.E.	Ind. Fin.
	281	528	1.782	1.090	38	112
D	P.Nac.		P.Dest.	P.Año	P.D.M.	T.Mat.
E	DEP	0.421	2.706	4.959	0.681	1.292
P	ACC	0.00	0.00	0.00	0.00	

12

RANCHO EL AGATE

M 75265 Nac. Dic-28-2016 Gen. CUARTA
CF: N NP: 1162E MN

AGATE JETRHO PERSHING 1162E

10043914 MC JETHRO 00S3
10252124 MC JETRHO 430A2
10024953 MS IRON FARM 803G3-430R2

M 24850 AGATE MATETO IMPACT 25R
M 54300 AGATE MATETO 157 N.ERA 1123Z

M 32663 AGATE NEW ERA EASY ST 625T

	P.I.	P.F.	GDP	GDPDE	C.E.	Ind. Fin.
	316	580	1.780	1.100	39	104
D	P.Nac.		P.Dest.	P.Año	P.D.M.	T.Mat.
E	DEP	0.442	3.948	6.002	-1.881	0.094
P	ACC	0.00	0.00	0.00	0.00	



13

RANCHO EL AGATE

M 70065 Nac. Abr-04-2016 Gen. SEXTA
CF: N NP: 570D MN

AGATE LAMBERT IMPROVER 570D

10004387 LAMBERT OF BRINKS 317R3
M 41807 AGATE LAMBERT MATETO 287X
M 20506 AGATE MATETO-EXCEL 287M

738493 IMPROVER OF BRINKS 535J3
M 32610 AGATE IMPROVER EASY ST 570T
M 20481 AGATE EASY STREET-IMPACT 229

	P.I.	P.F.	GDP	GDPDE	C.E.	Ind. Fin.
	478	646	1.800	1.080	40	107
D		P.Nac.	P.Dest.	P.Año	P.D.M.	T.Mat.
E	DEP	0.181	-1.428	-0.669	0.437	-0.277
P	ACC	0.00	0.00	0.00	0.00	



14

RANCHO EL AGATE

M 75258 Nac. Feb-10-2017 Gen. QUINTA
CF: N NP: 443E MN

AGATE GUNS GAUCHO 443E

10020242 MC GUNS DONOVAN 124R
10293325 BWCC GUNS 98B6
10006766 MC MS JOHN WAYNE 98P2

728555 BRINKS GAUCHO 607H51
M 25045 AGATE GAUCHO MATETO 443R
M 9993 AGATE MATETO 167/0

	P.I.	P.F.	GDP	GDPDE	C.E.	Ind. Fin.
	285	516	1.750	1.025	37	108
D		P.Nac.	P.Dest.	P.Año	P.D.M.	T.Mat.
E	DEP	0.180	1.420	0.660	0.430	0.270
P	ACC	0.00	0.00	0.00	0.00	



15

RANCHO EL AGATE

M 75260 Nac. Dic-28-2016 Gen. CUARTA
CF: N NP: 534E MN

AGATE SOLID R PICASSO 534E

10200939 MC SOLID ROCK 127Y
10265317 MC SOLID ROCK 889A59
10154384 BWCC MS REAL DEAL 889W8

M 10914 BRINKS PICASSO 857L2
M 32716 AGATE PICASSO MATETO 534S
M 20513 AGATE MATETO-TYSON 294M

	P.I.	P.F.	GDP	GDPDE	C.E.	Ind. Fin.
	260	522	1.825	1.034	37	107
D		P.Nac.	P.Dest.	P.Año	P.D.M.	T.Mat.
E	DEP	0.170	1.500	0.650	0.390	0.310
P	ACC	0.00	0.00	0.00	0.00	

16

RANCHO EL AGATE

M 74160 Nac. Dic-28-2016 Gen. TERCERA
CF: N NP: 1175D MN

AGATE SPECIAL PERSHING 1175D

10154314 MC SOMETHING SPECIAL 129W14
10252123 MC SOMETHING SPECIAL 129A57
807364 MC MS KITTEN 129M

10082790 PERSHING OF BRINKS 99T28-ET
M 61172 AGATE PERSHING N. ERA 1175A
M 32632 AGATE NEW ERA MATETO 594T

	P.I.	P.F.	GDP	GDPDE	C.E.	Ind. Fin.
	298	534	1.850	1.120	38	110
D		P.Nac.	P.Dest.	P.Año	P.D.M.	T.Mat.
E	DEP	-0.013	1.578	1.045	-0.563	0.227
P	ACC	0.00	0.00	0.00	0.00	

Lo Mejor de lo Mejor

17

RANCHO EL AGATE

M 75264 Nac. Feb-02-2017 Gen. CUARTA
CF: N NP: 1052E MN

AGATE SOLID R PERSHING 1052E

10200939 MC SOLID ROCK 127Y
10265317 MC SOLID ROCK 889A59
10154384 BWCC MS REAL DEAL 889W8

10082790 PERSHING OF BRINKS 99T28-ET
M 54374 AGATE PERSHING TYSON 1052Y
M 9989 AGATE TYSON 157/0

	P.I.	P.F.	GDP	GDPDE	C.E.	Ind. Fin.
	284	502	1.755	1.100	37	108
D	P.Nac.	P.Dest.	P.Año	P.D.M.	T.Mat.	
E	DEP	0.180	1.510	0.630	0.435	-0.270
P	ACC	0.00	0.00	0.00	0.00	

18

RANCHO EL AGATE

M 73876 Nac. Ene-23-2017 Gen. CUARTA
CF: N NP: 1051E IA

AGATE CLOSER RONALDO 1051E

10121818 WHITFIELD OF BRINKS 209U23
10245103 MR 101 THE CLOSER 30A2
804219 MISS BRINKS UPPERCUT 30L18

M 26733 GN RONALDO 4211-S2
M 54373 AGATE RONALDO EASY ST 1051Y
M 20492 AGATE EASY STREET 256M

	P.I.	P.F.	GDP	GDPDE	C.E.	Ind. Fin.
	326	542	1.929	1.148	37	109
D	P.Nac.	P.Dest.	P.Año	P.D.M.	T.Mat.	
E	DEP	0.570	1.320	0.670	0.430	0.280
P	ACC	0.00	0.00	0.00	0.00	

19

RANCHO EL AGATE

M 75263 Nac. Feb-07-2017 Gen. TERCERA
CF: N NP: 987E MN

AGATE SMTH SPL DICKERSON987E

10154314 MC SOMETHING SPECIAL 129W14
10252123 MC SOMETHING SPECIAL 129A57
807364 MC MS KITTEN 129M

10034973 DICKERSON OF BRINKS 222R41
M 54336 AGATE DICKERSON MATETO 987Y
M 20513 AGATE MATETO-TYSON 294M

	P.I.	P.F.	GDP	GDPDE	C.E.	Ind. Fin.
	349	616	2.384	1.348	40	132
D	P.Nac.	P.Dest.	P.Año	P.D.M.	T.Mat.	
E	DEP	0.124	0.166	1.077	-0.057	0.027
P	ACC	0.00	0.00	0.00	0.00	



20

RANCHO EL AGATE

M 73874 Nac. Dic-28-2016 Gen. TERCERA
CF: N NP: 598E MN

AGATE SPECIAL PICASSO 598E

10154314 MC SOMETHING SPECIAL 129W14
10252123 MC SOMETHING SPECIAL 129A57
807364 MC MS KITTEN 129M

M 10914 BRINKS PICASSO 857L2
M 32636 AGATE PICASSO IMPACT 598T
M 4416 AGATE IMPACT 1/7

	P.I.	P.F.	GDP	GDPDE	C.E.	Ind. Fin.
	343	530	1.670	1.064	34	102
D	P.Nac.	P.Dest.	P.Año	P.D.M.	T.Mat.	
E	DEP	0.045	0.231	2.653	0.412	0.528
P	ACC	0.00	0.00	0.00	0.00	



21

RANCHO EL AGATE

M 70830 Nac. May-22-2016 Gen. TERCERA
CF: N NP: 1151D2 MN

AGATE SOMETHING SUNDAN1151D2

10154314 MC SOMETHING SPECIAL 129W14
10252123 MC SOMETHING SPECIAL 129A57
807364 MC MS KITTEN 129M

M 29954 BRINKS SUNDANCE 222T2

M 54324 AGAE SUNDANCE E. ST 1151Z

M 21940 AGATE EASY ST MQBUENO 377P

	P.I.	P.F.	GDP	GDPDE	C.E.	Ind. Fin.
	531	740	1.850	1.132	40	110
D		P.Nac.	P.Dest.	P.Año	P.D.M.	T.Mat.
E	DEP	-0.103	-1.703	1.294	1.014	0.163
P	ACC	0.00	0.00	0.00	0.00	



22

RANCHO EL AGATE

M 75262 Nac. May-22-2016 Gen. SEXTA
CF: N NP: 616E IA

AGATE PORSHE PICASSO 616E

9662434 LOMBARDI OF BRINKS 468N10
10082785 PORSCHE OF BRINKS 99T22
824651 MS BRINKS NEW ERA 99M59

M 10914 BRINKS PICASSO 857L2

M 32654 AGATE PICASSO BUENO 616T

M 3484 AGATE MAS QUE BUENO 21/5

	P.I.	P.F.	GDP	GDPDE	C.E.	Ind. Fin.
	301	508	1.848	1.072	40	103
D		P.Nac.	P.Dest.	P.Año	P.D.M.	T.Mat.
E	DEP	0.037	0.304	1.536	-0.340	-0.188
P	ACC	0.00	0.00	0.00	0.00	



23

MAURO PARADA MUÑOZ

M 74959 Nac. May-18-2017 Gen. CUARTA
CF: N NP: 25E IA

MORITOS REAL DEAL 25E

10127302 MC REAL DEAL 129U10-ET
M 46802 EMR 129 REAL DEAL 88Y
M 25391 ANIMAS 88/1 CARSON

M 4849 TWINS M PATHFINDER 152W 84/8

M 22575 C.B. DAP 410

M 6446 TROMPO 412/8

	P.I.	P.F.	GDP	GDPDE	C.E.	Ind. Fin.
	201	423	1.982	1.100	34	107
D		P.Nac.	P.Dest.	P.Año	P.D.M.	T.Mat.
E	DEP	0.185	1.780	2.322	-0.692	0.198
P	ACC	0.00	0.00	0.00	0.00	



Lo Mejor de lo Mejor



24

MAURO PARADA MUÑOZ

M 75268 Nac. Ene-23-2017 Gen. CUARTA
CF: N NP: 920E IA

MORITOS REAL DEAL 920E

10127302 MC REAL DEAL 129U10-ET
M 46802 EMR 129 REAL DEAL 88Y
M 25391 ANIMAS 88/1 CARSON
M 26509 LABOR MATETO 634/S
M 40401 MORITOS MATETO 920
M 24556 C.B. 452/2 DAP

	P.I.	P.F.	GDP	GDPDE	C.E.	Ind. Fin.
	0	0	0.000	0.000	31	0
D		P.Nac.	P.Dest.	P.Año	P.D.M.	T.Mat.
E	DEP	0.170	2.029	1.086	-0.504	0.511
P	ACC	0.00	0.00	0.00	0.00	

25

RANCHO EL PALMAR

M 73442 Nac. Feb-13-2017 Gen. SEXTA
CF: N NP: 09E IA

PAL SPECIALISTA 09E

728507 BEST BET OF BRINKS 535H38
10084741 CRC SPECIALIST 392T2
670341 MISS BRINKS TROOPER 392F53
M 21417 BRINKS BRIGHT SIDE 99P4
M 34076 BRUJAS PAL B.S. 99P4 09U
M 16056 BRUJAS CALIENTE 09L

	P.I.	P.F.	GDP	GDPDE	C.E.	Ind. Fin.
	328	508	1.766	1.100	34	110
D		P.Nac.	P.Dest.	P.Año	P.D.M.	T.Mat.
E	DEP	-0.175	-0.267	-0.572	0.946	0.813
P	ACC	0.00	0.00	0.00	0.00	

26

RANCHO EL PALMAR

M 75401 Nac. Feb-02-2017 Gen. QUINTA
CF: N NP: 27E IA

PAL MC EMBASSADOR 27E

10154068 MC ELEGIDO 924W6
10223720 MC EMBASSADOR 541Z15
10081303 MB QUIET LADY 541T5
M 41510 BRUJAS PAL SINGLATERY 908X
M 50897 PAL SINGLATERY 908X- 27Z
M 20705 BRUJAS PAL TOBOSO 27P

	P.I.	P.F.	GDP	GDPDE	C.E.	Ind. Fin.
	288	458	1.518	1.020	34	96
D		P.Nac.	P.Dest.	P.Año	P.D.M.	T.Mat.
E	DEP	0.170	0.265	0.570	0.846	0.613
P	ACC	0.00	0.00	0.00	0.00	

27

RANCHO EL PALMAR

M 73443 Nac. Mar-03-2017 Gen. CUARTA
CF: N NP: 99E IA

PAL HIGH QY 99E

10043914 MC JETHRO 00S3
10203178 MS HIGH QUALITY 535Y
10128987 BWCC MS REAL DEAL 535U16
M 9437 BRINKS KO 589K5
M 29935 BRINKS K.O. 589K5 - 99T2
M 18962 BRINKS LEAD TIME 99N4

	P.I.	P.F.	GDP	GDPDE	C.E.	Ind. Fin.
	255	416	1.780	1.090	36	106
D		P.Nac.	P.Dest.	P.Año	P.D.M.	T.Mat.
E	DEP	0.560	1.111	-0.263	-0.252	0.304
P	ACC	0.00	0.00	0.00	0.00	





28

RANCHO EL PALMAR

M 75397 Nac. Mar-03-2017 Gen. QUINTA
CF: N NP: 571E IA

PAL RESOLUTE 129X2 571E

10081221 MC REVELATION 129T
10177546 MC RESOLUTE 129X2
10079339 RBM MS LEAD GUN 129S8

M 27245 BRUJAS SUNDANCE 571/S
M 41458 BRUJAS PAL SUNDANCE57S 571X
M 29869 BRUJAS S. ADDITION 571T

	P.I.	P.F.	GDP	GDPDE	C.E.	Ind. Fin.
	387	512	1.736	1.120	37	105
D		P.Nac.	P.Dest.	P.Año	P.D.M.	T.Mat.
E	DEP	0.328	0.981	3.915	-0.906	-0.416
P	ACC	0.00	0.00	0.00	0.00	



29

RANCHO EL PALMAR

M 75398 Nac. Abr-07-2017 Gen. SEXTA
CF: N NP: 675E MN

PAL MS MANGO 116B3/ 675E

M 37741 BRUJAS PAL B.B.S. 803W2
M 55695 PAL L11 116B3
M 37720 BRUJAS PAL B.S. 99P4 116W2

M 37518 BRINKS BLANDA 416W6
M 53890 PAL BLANDA 416W6 - 675A
M 37738 BRUJAS PAL IKE 675W

	P.I.	P.F.	GDP	GDPDE	C.E.	Ind. Fin.
	304	516	1.893	1.125	37	107
D		P.Nac.	P.Dest.	P.Año	P.D.M.	T.Mat.
E	DEP	-0.055	-1.478	0.410	0.665	-0.074
P	ACC	0.00	0.00	0.00	0.00	

30

RANCHO EL PALMAR

M 75399 Nac. Abr-15-2017 Gen. SEPTIMA
CF: N NP: 862E MN

PAL 607L11 862E

M 37741 BRUJAS PAL B.B.S. 803W2
M 55695 PAL L11 116B3
M 37720 BRUJAS PAL B.S. 99P4 116W2

M 41901 BRINKS LEAD GUN 795P45 675X8
M 53898 PAL LEAD GUN 675X8 - 862A
M 27459 BRUJAS PAL GAUCHO 862/S

	P.I.	P.F.	GDP	GDPDE	C.E.	Ind. Fin.
	266	463	1.759	1.035	36	100
D		P.Nac.	P.Dest.	P.Año	P.D.M.	T.Mat.
E	DEP	-0.025	1.549	0.271	-1.058	-0.283
P	ACC	0.00	0.00	0.00	0.00	

31

RANCHO EL PALMAR

M 73446 Nac. Feb-10-2017 Gen. SEPTIMA
CF: N NP: 843E MN

PAL BB L11 843E

M 37741 BRUJAS PAL B.B.S. 803W2
M 55695 PAL L11 116B3
M 37720 BRUJAS PAL B.S. 99P4 116W2

M 24015 BRINKS BRIGHT SIDE 857R
M 50060 PAL B.S. 857R - 843Z
M 30073 BRUJAS PAL GAUCHO 141L2-843T

	P.I.	P.F.	GDP	GDPDE	C.E.	Ind. Fin.
	278	494	1.893	1.125	35	110
D		P.Nac.	P.Dest.	P.Año	P.D.M.	T.Mat.
E	DEP	0.161	0.464	-0.707	-0.599	-0.367
P	ACC	0.00	0.00	0.00	0.00	



Lo Mejor de lo Mejor

32

RANCHO EL PALMAR

M 73447 Nac. Mar-05-2017 Gen. SEPTIMA
CF: N NP: 883E8 MN

PAL SUND 28Y2 883E8

10109680 BRINKS IKE 98U
M 46826 BRUJAS PAL IKE 98U - 28Y2
M 34107 BRUJAS PAL PLEDGE1000P2 28U4

M 24015 BRINKS BRIGHT SIDE 857R
M 47826 BRUJAS PAL B.S. 857R 883Y3
M 30102 BRUJAS PAL B.S. 857R - 883T

	P.I.	P.F.	GDP	GDPDE	C.E.	Ind. Fin.
	256	458	1.850	1.132	35	112
D	P.Nac.	P.Dest.	P.Año	P.D.M.	T.Mat.	
E	DEP	-0.090	-5.454	-2.719	1.298	-1.430
P	ACC	0.00	0.00	0.00	0.00	

33

RANCHO EL PALMAR

M 73449 Nac. Feb-01-2017 Gen. QUINTA
CF: N NP: 926E IA

PAL MISTER EMBASADOR 926E

10154068 MC ELEGIDO 924W6
10223720 MC EMBASSADOR 541Z15
10081303 MB QUIET LADY 541T5

815045 BRINKS BRIGHT SIDE 607L11
M 34222 BRUJAS PAL B.B.S. 926U
M 18032 BRUJAS PAL TOBOSO 926N

	P.I.	P.F.	GDP	GDPDE	C.E.	Ind. Fin.
	283	463	1.804	1.130	35	108
D	P.Nac.	P.Dest.	P.Año	P.D.M.	T.Mat.	
E	DEP	0.180	0.270	0.550	0.910	0.115
P	ACC	0.00	0.00	0.00	0.00	

34

RANCHO EL PALMAR

M 75400 Nac. Feb-01-2017 Gen. SEXTA
CF: N NP: 899E2 MN

PAL MS CSONKA 99U6 899E2

10004209 CSONKA OF BRINKS 30R4
M 33783 BRINKS CSONKA 99U6
M 20851 BRINKS NEW ERA 99P

M 46826 BRUJAS PAL IKE 98U - 28Y2
M 58688 PAL IKE 899B / 28Y2
M 28518 BRUJAS PAL NATURAL407N 899S2

	P.I.	P.F.	GDP	GDPDE	C.E.	Ind. Fin.
	205	427	1.982	1.035	34	108
D	P.Nac.	P.Dest.	P.Año	P.D.M.	T.Mat.	
E	DEP	0.248	0.327	0.967	-0.192	-0.029
P	ACC	0.00	0.00	0.00	0.00	



35

DAVID Y MARCO ANTONIO ALVAR

M 72082 Nac. Sep-18-2016 Gen. QUINTA
CF: N NP: 662 IA

CB 662 SUHN-S AFFIRMED 30T

10091417 SUHN-S AFFIRMED 30T
10226300 OAKS MANNING 30T - 541Z71
10118262 OAKS MS CSONKA 541T7

M 18371 ANIMAS BRIGHT IDEA 50N
M 27091 C.B. 658
M 6366 CB 947/9

	P.I.	P.F.	GDP	GDPDE	C.E.	Ind. Fin.
	329	564	1.873	1.020	43	108
D	P.Nac.	P.Dest.	P.Año	P.D.M.	T.Mat.	
E	DEP	0.195	-0.056	0.023	0.259	0.231
P	ACC	0.00	0.00	0.00	0.00	





36

DAVID Y MARCO ANTONIO ALVAR

M 72085 Nac. Sep-26-2016 Gen. SEXTA
CF: N NP: 672 IA

CB 672 BRAZIL

10109861 BRAZILE OF BRINKS 535U13
10210657 HOOVER OF MAJESTIK 535Z4
10162656 MS SVF R532 535X4

M 38281 LABOR GERONIMO 250U

M 47535 C.B. 210

M 26488 C.B. 614

	P.I.	P.F.	GDP	GDPDE	C.E.	Ind. Fin.
	302	524	1.875	1.020	39	106
D	P.Nac.	P.Dest.	P.Año	P.D.M.	T.Mat.	
E	DEP	0.000	0.000	0.000	0.000	0.000
P	ACC	0.00	0.00	0.00	0.00	



37

DAVID Y MARCO ANTONIO ALVAR

M 72086 Nac. Sep-26-2016 Gen. QUINTA
CF: N NP: 674 MN

CB 674 MC ONSTAR

10154395 MC ONSTAR 924W4
M 55333 C.B. ONSTAR 416/4

M 34764 LABOR BRIGHT SIDE 18U

10105096 MTG MR COOL HAND 291U6

M 50953 C.B. 330

M 26488 C.B. 614

	P.I.	P.F.	GDP	GDPDE	C.E.	Ind. Fin.
	302	498	1.750	1.082	35	93
D	P.Nac.	P.Dest.	P.Año	P.D.M.	T.Mat.	
E	DEP	0.117	0.734	3.777	-0.343	0.025
P	ACC	0.00	0.00	0.00	0.00	



38

DAVID Y MARCO ANTONIO ALVAR

M 72087 Nac. Sep-29-2016 Gen. CUARTA
CF: N NP: 675 MN

CB 675 DALHART

10151665 DALHART OF BRINKS 209W7
M 55331 C.B. DALHART 420/4

M 21287 C.B. J.PABLO 435

10091461 KBJ DIRECTION 1124T

M 48334 C.B. 246

M 18301 C.B. CLAUSURA 7

	P.I.	P.F.	GDP	GDPDE	C.E.	Ind. Fin.
	279	504	1.900	1.020	39	110
D	P.Nac.	P.Dest.	P.Año	P.D.M.	T.Mat.	
E	DEP	0.150	0.177	1.761	-0.578	-0.489
P	ACC	0.00	0.00	0.00	0.00	

Lo Mejor de lo Mejor



40

CAMP COOLEY-LAS BRUJAS

M 75447 Nac. Ene-19-2017 Gen. SEXTA
CF: N NP: 567E21 MN

BRINKS L. GUN 856Z - 567E21

M 37552 BRINKS LEAD GUN 795P45 752W
M 49272 PAL LEAD GUN 752W - 856Z
M 34195 BRUJAS PAL DECADE 541N3 856U

M 37490 BRINKS LEAD GUN 795P45 30W6
M 53511 BRINKS L. GUN 30W6 - 567A
M 27244 BRUJAS S. ADDITION 567/S

	P.I.	P.F.	GDP	GDPDE	C.E.	Ind. Fin.
	300	535	1.536	1.180	33	95
D		P.Nac.	P.Dest.	P.Año	P.D.M.	T.Mat.
E	DEP	0.054	3.371	5.229	-1.327	0.359
P	ACC	0.00	0.00	0.00	0.00	

41

CAMP COOLEY-LAS BRUJAS

M 75057 Nac. Ene-19-2017 Gen. SEXTA
CF: N NP: 71E6 MN

BRINKS L. GUN 856Z 71E6

M 37552 BRINKS LEAD GUN 795P45 752W
M 49272 PAL LEAD GUN 752W - 856Z
M 34195 BRUJAS PAL DECADE 541N3 856U

M 9437 BRINKS KO 589K5
M 23952 BRINKS K.O. 71R2
M 8252 MISS BRINKS SCULPTOR 71H

	P.I.	P.F.	GDP	GDPDE	C.E.	Ind. Fin.
	287	511	1.613	1.215	35	99
D		P.Nac.	P.Dest.	P.Año	P.D.M.	T.Mat.
E	DEP	0.125	3.255	2.498	-0.752	0.876
P	ACC	0.00	0.00	0.00	0.00	



42

CAMP COOLEY-LAS BRUJAS

M 73084 Nac. Ene-26-2017 Gen. QUINTA
CF: N NP: 99E5 MN

BRINKS LEAD GUD 856Z 99E5

M 37552 BRINKS LEAD GUN 795P45 752W
M 49272 PAL LEAD GUN 752W - 856Z
M 34195 BRUJAS PAL DECADE 541N3 856U

M 29943 BRINKS B.B.S. 201T2
M 41087 BRINKS B.B.S. 201T2 99X
M 9413 BRINKS TRANSFORMER 99K2

	P.I.	P.F.	GDP	GDPDE	C.E.	Ind. Fin.
	305	525	1.592	1.095	37	93
D		P.Nac.	P.Dest.	P.Año	P.D.M.	T.Mat.
E	DEP	-0.096	1.777	3.568	-0.404	0.485
P	ACC	0.00	0.00	0.00	0.00	



TRIGÉSIMA SÉPTIMA
**SUBASTA
DE TOROS**
LO MEJOR DE LO MEJOR



43

CAMP COOLEY-LAS BRUJAS

M 75060 Nac. Ene-20-2017 Gen. SEXTA
CF: N NP: 201E16 MN

BRINKS L. GUN 856Z 201E16

M 37552 BRINKS LEAD GUN 795P45 752W
M 49272 PAL LEAD GUN 752W - 856Z
M 34195 BRUJAS PAL DECADE 541N3 856U

9694170 LEAD GUN OF BRINKS 795P45

M 49970 BRINKS LEAD GUN 795P45-240Z

M 19364 BEST BET TENACITAS 240M6

	P.I.	P.F.	GDP	GDPDE	C.E.	Ind. Fin.
	309	530	1.562	1.184	33	96
D		P.Nac.	P.Dest.	P.Año	P.D.M.	T.Mat.
E	DEP	-0.247	2.320	6.887	-0.582	0.579
P	ACC	0.00	0.00	0.00	0.00	



44

CAMP COOLEY-LAS BRUJAS

M 73083 Nac. Mar-18-2017 Gen. CUARTA
CF: N NP: 51E3 MN

BRINKS BIG JACK 51E3

10023445 MC BIG JAKE 661R
10268779 MC BIG JAKE 889B55
10141599 PG MS STRYKER 889U

M 41311 BRUJAS PAL BEAR BRYANT 42X3

M 58251 BRINKS BEAR BRYANT42X3-51B2

M 28963 BRINKS G. FORTUNE 55N1 51/S

	P.I.	P.F.	GDP	GDPDE	C.E.	Ind. Fin.
	300	575	1.350	1.279	35	94
D		P.Nac.	P.Dest.	P.Año	P.D.M.	T.Mat.
E	DEP	0.071	-1.879	0.775	0.908	-0.031
P	ACC	0.00	0.00	0.00	0.00	



45

CAMP COOLEY-LAS BRUJAS

M 71603 Nac. Jun-19-2016 Gen. SEXTA
CF: N NP: 728D2 MN

BRINKS DECADE 621Z5 728D2

M 27421 BRUJAS PAL DECADE 48/S
M 49297 PAL DECADE 48S - 821Z5
M 30063 BRUJAS PAL NATURAL 361K-821T

M 6811 BRINKS SPECIAL ADDTN 468J3

M 27286 BRUJAS S. ADDITION 728/S2

M 18178 BRUJAS BIG EASY 728N

	P.I.	P.F.	GDP	GDPDE	C.E.	Ind. Fin.
	426	580	1.481	1.034	38	94
D		P.Nac.	P.Dest.	P.Año	P.D.M.	T.Mat.
E	DEP	0.154	1.130	-2.057	-0.533	0.033
P	ACC	0.00	0.00	0.00	0.00	

46

CAMP COOLEY-LAS BRUJAS

M 73215 Nac. Jun-30-2016 Gen. SEXTA
CF: N NP: 796D2 MN

BRINKS HOOVER 796D2

10004387 LAMBERT OF BRINKS 317R3
10110373 HOOVER OF BRINKS 596T47-ET
824758 MS BRINKS NEW ERA 596M4

10083051 BRINKS LOMBARDI 30T7

M 47694 BRINKS LOMBARDI 30T7-796Y3

M 27178 BRINKS GERONIMO 535L 796/S

	P.I.	P.F.	GDP	GDPDE	C.E.	Ind. Fin.
	416	577	1.548	1.141	36	100
D		P.Nac.	P.Dest.	P.Año	P.D.M.	T.Mat.
E	DEP	0.360	0.731	-1.173	-0.604	-0.238
P	ACC	0.00	0.00	0.00	0.00	

Lo Mejor de lo Mejor

47

CAMP COOLEY-LAS BRUJAS

M 73220 Nac. Jun-30-2016 Gen. SEXTA
CF: N NP: 855D3 MN

BRINKS MORGAN 201A4 - 855D3

M 37573 BRINKS MORGAN 30T 222W9
M 52505 BRINKS MORGAN 222W9 - 201A4
M 23961 BRINKS BRIGHT SIDE 607L11 20

M 29922 BRINKS MORGAN 30T
M 50011 BRINKS MORGAN 30T - 855Z
M 22945 BRINKS 237L1 - 855P2

	P.I.	P.F.	GDP	GDPDE	C.E.	Ind. Fin.
	415	571	1.500	1.122	35	98
D	P.Nac.	P.Dest.	P.Año	P.D.M.	T.Mat.	
E	DEP	-0.446	0.333	1.701	-0.456	-0.290
P	ACC	0.00	0.00	0.00	0.00	

48

CAMP COOLEY-LAS BRUJAS

M 75056 Nac. Abr-21-2017 Gen. SEXTA
CF: N NP: 111E MN

BRINKS LOMBARDY 87Z 111E

10083051 BRINKS LOMBARDI 30T7
M 49176 BRINKS LOMBARDI 30T7 87Z
M 15716 BRINKS COWBOY 675-87L

M 18117 BRUJAS ALI 383N2
M 27373 BRUJAS ALI 383N2 1011/S2
M 21116 BRUJAS S. ADDITION 1011P

	P.I.	P.F.	GDP	GDPDE	C.E.	Ind. Fin.
	292	507	1.605	1.198	33	98
D	P.Nac.	P.Dest.	P.Año	P.D.M.	T.Mat.	
E	DEP	-0.259	0.332	-2.985	0.148	0.314
P	ACC	0.00	0.00	0.00	0.00	

49

CAMP COOLEY-LAS BRUJAS

M 75073 Nac. Mar-07-2017 Gen. SEXTA
CF: N NP: 765E4 MN

BRINKS L. GUN 856Z 765E4

M 37552 BRINKS LEAD GUN 795P45 752W
M 49272 PAL LEAD GUN 752W - 856Z
M 34195 BRUJAS PAL DECADE 541N3 856U

M 15092 BRINKS BRIGHT SIDE 535L4
M 33886 BRINKS B.S. 535L4 765U3
M 15705 BRINKS NATURAL 765L

	P.I.	P.F.	GDP	GDPDE	C.E.	Ind. Fin.
	328	556	1.606	1.305	37	102
D	P.Nac.	P.Dest.	P.Año	P.D.M.	T.Mat.	
E	DEP	0.203	3.033	5.178	-1.545	-0.029
P	ACC	0.00	0.00	0.00	0.00	



50

JUAN FERNANDEZ ANCHONDO

M 75404 Nac. May-01-2017 Gen. CUARTA
CF: N NP: 739E MN

BRUJAS CSONKA 739E

10004209 CSONKA OF BRINKS 30R4
M 40972 BRUJAS CSONKA 877X
M 18214 BRUJAS BIG EASY 877N

10110361 BRINKS BEAR BRYANT 548T20-ET
M 57404 BRUJAS BEAR BRAYANT 739Y
M 34428 BRUJAS NATURAL 407N 739U

	P.I.	P.F.	GDP	GDPDE	C.E.	Ind. Fin.
	356	544	1.956	1.120	36	102
D	P.Nac.	P.Dest.	P.Año	P.D.M.	T.Mat.	
E	DEP	0.453	2.597	0.152	-1.431	-0.133
P	ACC	0.00	0.00	0.00	0.00	



51

JUAN FERNANDEZ ANCHONDO

M 75403 Nac. May-03-2017 Gen. QUINTA
CF: N NP: 407E MN

BRUJAS SYNERGY 407E

10235079 SYNERGY 30Y20
10289841 SRR SYNERGY 302B26
10192356 MS SR HIGH PROFILE 302X3

M 27262 BRUJAS B.B.S. 607L11 647/S3
M 34355 BRUJAS B.B.S. 647S3 407U3
M 16137 BRUJAS TYSON 407M

	P.I.	P.F.	GDP	GDPDE	C.E.	Ind. Fin.
	321	534	1.875	1.130	41	102
D E P	P.Nac.	P.Dest.	P.Año	P.D.M.	T.Mat.	
	DEP	0.422	0.262	2.110	0.312	0.443
	ACC	0.00	0.00	0.00	0.00	



52

JUAN FERNANDEZ ANCHONDO

M 75406 Nac. Abr-01-2017 Gen. SEXTA
CF: N NP: 1004E2 MN

BRUJAS CSONKA 1004E2

10004209 CSONKA OF BRINKS 30R4
M 40972 BRUJAS CSONKA 877X
M 18214 BRUJAS BIG EASY 877N

M 18119 BRUJAS NATURAL 407N
M 37984 BRUJAS NAT. 407N 1004W
M 15218 BRUJAS DON PORFIRIO 1004L

	P.I.	P.F.	GDP	GDPDE	C.E.	Ind. Fin.
	388	570	1.930	1.025	38	112
D E P	P.Nac.	P.Dest.	P.Año	P.D.M.	T.Mat.	
	DEP	0.192	2.793	-0.079	-1.635	-0.238
	ACC	0.00	0.00	0.00	0.00	

53

JUAN FERNANDEZ ANCHONDO

M 75302 Nac. Abr-01-2017 Gen. QUINTA
CF: N NP: 704E MN

BRUJAS SYNERGY 704E

10235079 SYNERGY 30Y20
10289841 SRR SYNERGY 302B26
10192356 MS SR HIGH PROFILE 302X3

10004387 LAMBERT OF BRINKS 317R3
M 37913 BRUJAS LAMBERT 704W
M 20988 BRUJAS B.S. 704P

	P.I.	P.F.	GDP	GDPDE	C.E.	Ind. Fin.
	310	520	1.875	1.120	38	106
D E P	P.Nac.	P.Dest.	P.Año	P.D.M.	T.Mat.	
	DEP	0.151	0.475	0.852	-0.693	-0.456
	ACC	0.00	0.00	0.00	0.00	

54

JUAN FERNANDEZ ANCHONDO

M 75405 Nac. Abr-02-2017 Gen. SEPTIMA
CF: N NP: 808E2 MN

BRUJAS CSONKA 808E2

10004209 CSONKA OF BRINKS 30R4
M 40972 BRUJAS CSONKA 877X
M 18214 BRUJAS BIG EASY 877N

9686098 GARRET OF BRINKS 789P
M 29804 BRUJAS GARRET 808T
M 21040 BRUJAS B.B.S. 808P

	P.I.	P.F.	GDP	GDPDE	C.E.	Ind. Fin.
	375	542	1.995	1.130	40	112
D E P	P.Nac.	P.Dest.	P.Año	P.D.M.	T.Mat.	
	DEP	0.298	1.264	0.260	-0.172	0.461
	ACC	0.00	0.00	0.00	0.00	



Lo Mejor de lo Mejor

55

JUAN FERNANDEZ ANCHONDO

M 75300 Nac. Mar-03-2017 Gen. TERCERA
CF: N NP: 719E MN

BRUJAS TOO KOOL 719E

10154342 MC TOO COOL 1420W30

10251123 MC TOO KOOL 889A27

10154329 MC MS MATRIX 889W6

M 27262 BRUJAS B.B.S. 607L11 647/S3

M 55021 BRUJAS L11 719A

M 20994 BRUJAS BIG EASY 719P

	P.I.	P.F.	GDP	GDPDE	C.E.	Ind. Fin.
	331	524	1.723	1.080	36	100
D	P.Nac.	P.Dest.	P.Año	P.D.M.	T.Mat.	
E	DEP	0.164	2.787	-2.407	-1.752	-0.358
P	ACC	0.00	0.00	0.00	0.00	



56

JUAN FERNANDEZ ANCHONDO

M 75297 Nac. Mar-08-2017 Gen. SEXTA
CF: N NP: 881E MN

BRUJAS MATADOR 881E

10151666 MATADOR OF BRINKS 535W2

M 49302 BRUJAS MATADOR 802ZZ

M 29800 BRUJAS LEADER 802T

M 34426 BRUJAS CSONKA 737U2

M 65201 BRUJAS CSONKA 881B3

M 34478 BRUJAS B.B.S. 781P2 881U

	P.I.	P.F.	GDP	GDPDE	C.E.	Ind. Fin.
	288	530	2.161	1.130	37	114
D	P.Nac.	P.Dest.	P.Año	P.D.M.	T.Mat.	
E	DEP	-0.110	1.755	6.635	-0.821	0.057
P	ACC	0.00	0.00	0.00	0.00	

57

JUAN FERNANDEZ ANCHONDO

M 75303 Nac. Feb-24-2017 Gen. TERCERA
CF: N NP: 665E MN

BRUJAS TOO KOOL 665E

10154342 MC TOO COOL 1420W30

10251123 MC TOO KOOL 889A27

10154329 MC MS MATRIX 889W6

10004011 SINGLETARY OF BRINKS 675R

M 40925 BRUJAS SINGLETARY 665X

M 27273 BRUJAS CALIENTE 665/S

	P.I.	P.F.	GDP	GDPDE	C.E.	Ind. Fin.
	324	542	1.946	1.180	37	106
D	P.Nac.	P.Dest.	P.Año	P.D.M.	T.Mat.	
E	DEP	0.147	4.018	-0.658	-1.794	0.216
P	ACC	0.00	0.00	0.00	0.00	

58

JUAN FERNANDEZ ANCHONDO

M 75299 Nac. Mar-21-2017 Gen. QUINTA
CF: N NP: 581E MN

BRUJAS SYNEGRY 581E

10235079 SYNERGY 30Y20

10289841 SRR SYNERGY 302B26

10192356 MS SR HIGH PROFILE 302X3

700597 BRIGHT SIDE OF BRINKS 789G5

M 27247 BRUJAS .B.S. 581/S

M 9236 BRUJAS TYSON 209-581K

	P.I.	P.F.	GDP	GDPDE	C.E.	Ind. Fin.
	285	472	1.670	1.100	34	98
D	P.Nac.	P.Dest.	P.Año	P.D.M.	T.Mat.	
E	DEP	0.301	0.714	2.651	-0.311	0.046
P	ACC	0.00	0.00	0.00	0.00	

59

JUAN FERNANDEZ ANCHONDO

M 74302 Nac. Mar-21-2017 Gen. SEXTA
CF: N NP: 970E3 MN

BRUJAS CSONKA 970E3

10004209 CSONKA OF BRINKS 30R4

M 40972 BRUJAS CSONKA 877X

M 18214 BRUJAS BIG EASY 877N

815045 BRINKS BRIGHT SIDE 607L11

M 29848 BRUJAS B.B.S. 970T

M 11148 BRUJAS TYSON 40-970H

	P.I.	P.F.	GDP	GDPDE	C.E.	Ind. Fin.
	302	481	1.598	1.130	38	97
D	P.Nac.	P.Dest.	P.Año	P.D.M.	T.Mat.	
E	DEP	0.323	2.446	3.874	-0.934	0.289
P	ACC	0.00	0.00	0.00	0.00	



61

RANCHO EL TARAHUMAR

M 75402 Nac. Abr-02-2017 Gen. SEGUNDA
CF: N NP: 705-7 MN

RTH MR 628 GUARDIAN 705-7

10122023 CRC GUARDIAN 9U8U5
10226337 OAKS GUARDIAN 628Z3
10089379 OAKS MISS ROYAL 628S

999 EMPADRE MULTIPLE 3/8 5/8
EM 23536 RTH MISS 5062/5 EM-2221
M 15894 RTH MISS 392H 2221/2-44

	P.I.	P.F.	GDP	GDPDE	C.E.	Ind. Fin.
	310	500	1.560	1.110	40	104
D		P.Nac.	P.Dest.	P.Año	P.D.M.	T.Mat.
E	DEP	0.240	-0.190	1.290	0.288	0.193
P	ACC	0.00	0.00	0.00	0.00	



62

RANCHO EL TARAHUMAR

M 75391 Nac. Abr-03-2017 Gen. SEXTA
CF: N NP: 706-7 MN

RTH MR 628 GUARDIAN 706-7

10122023 CRC GUARDIAN 9U8U5
10226337 OAKS GUARDIAN 628Z3
10089379 OAKS MISS ROYAL 628S

M 14637 ESTRADA TEQUILA 14L
M 23485 RTH MISS 5010/5 14L - 2204/2
M 17698 RTH MISS 504/5 2204 - 36

	P.I.	P.F.	GDP	GDPDE	C.E.	Ind. Fin.
	330	530	1.640	1.180	39	110
D		P.Nac.	P.Dest.	P.Año	P.D.M.	T.Mat.
E	DEP	0.065	-0.458	2.116	0.514	0.286
P	ACC	0.00	0.00	0.00	0.00	



63

RANCHO EL TARAHUMAR

M 75395 Nac. May-03-2017 Gen. CUARTA
CF: N NP: 714-7 MN

RTH MR 628 GUARDIAN 714-7

10122023 CRC GUARDIAN 9U8U5
10226337 OAKS GUARDIAN 628Z3
10089379 OAKS MISS ROYAL 628S

M 31999 RTH MR BLACKHAWK 793/7
M 51935 RTH MISS 793BLACKHAWK 4500/1
M 29188 RTH MISS 6039/6

	P.I.	P.F.	GDP	GDPDE	C.E.	Ind. Fin.
	298	474	1.440	1.130	38	98
D		P.Nac.	P.Dest.	P.Año	P.D.M.	T.Mat.
E	DEP	0.307	2.143	-0.209	-0.887	0.185
P	ACC	0.00	0.00	0.00	0.00	

Lo Mejor de lo Mejor

64

RANCHO EL TARAHUMAR

M 75393 Nac. Abr-19-2017 Gen. CUARTA
CF: N NP: 711-7 IA

RTH MR LARGENT 711-7

815045 BRINKS BRIGHT SIDE 607L11

10035037 LARGENT OF BRINKS 784R17

9679060 MS BRINKS GOOD FORTUNE 784N9

M 31713 RTH MR SONAR 774/7

M 75390 RTH MISS 774 SONAR 1434-4

M 26705 RTH MISS 6017/6

	P.I.	P.F.	GDP	GDPDE	C.E.	Ind. Fin.
	330	520	1.560	1.200	38	104
D	P.Nac.	P.Dest.	P.Año	P.D.M.	T.Mat.	
E	DEP	-0.086	-3.870	-0.812	1.713	-0.222
P	ACC	0.00	0.00	0.00	0.00	0.00



65

RANCHO EL TARAHUMAR

M 75394 Nac. Abr-22-2017 Gen. CUARTA
CF: N NP: 713-7 IA

RTH MR ONSTAR MORGAN 713-7

10043914 MC JETHRO 00S3

10154395 MC ONSTAR 924W4

734082 MISS NMSU 924

9694176 MORGAN OF BRINKS 795P60

M 50693 RTH MISS MORGAN 4463/1

M 29182 RTH MISS 6102/6

	P.I.	P.F.	GDP	GDPDE	C.E.	Ind. Fin.
	324	514	1.560	1.200	37	104
D	P.Nac.	P.Dest.	P.Año	P.D.M.	T.Mat.	
E	DEP	0.188	1.650	2.251	-0.912	-0.087
P	ACC	0.00	0.00	0.00	0.00	0.00



66

RANCHO EL TARAHUMAR

M 75396 Nac. Abr-22-2017 Gen. SEXTA
CF: N NP: 715-7 MN

RTH MR 628 GUARDIAN 715-7

10122023 CRC GUARDIAN 9U8U5

10226337 OAKS GUARDIAN 628Z3

10089379 OAKS MISS ROYAL 628S

M 5214 VICTORIO DE BRINKS 392H

M 22037 RTH MISS VICTORIO 4428/4

M 8321 RTH 857/8

	P.I.	P.F.	GDP	GDPDE	C.E.	Ind. Fin.
	264	445	1.480	1.070	35	101
D	P.Nac.	P.Dest.	P.Año	P.D.M.	T.Mat.	
E	DEP	0.239	0.348	0.723	0.276	0.450
P	ACC	0.00	0.00	0.00	0.00	0.00



67

RANCHO EL TARAHUMAR

M 75392 Nac. Abr-17-2017 Gen. SEPTIMA
CF: N NP: 710-7 MN

RTH MR 628 GUARDIAN 710-7

10122023 CRC GUARDIAN 9U8U5
10226337 OAKS GUARDIAN 628Z3
10089379 OAKS MISS ROYAL 628S

M 19040 RTH MR JLEE 337/3 - 36
M 26689 RTH MISS 6014/6

M 20153 RTH MISS 637H 2310/3 - 38

	P.I.	P.F.	GDP	GDPDE	C.E.	Ind. Fin.
	294	478	1.510	1.100	36	101
D		P.Nac.	P.Dest.	P.Año	P.D.M.	T.Mat.
E	DEP	-0.014	1.132	2.007	-0.433	0.133
P	ACC	0.00	0.00	0.00	0.00	



68

GANADERIA TWINS

M 71449 Nac. Nov-11-2016 Gen. QUINTA
CF: N NP: 144/E IA

TWINS M LANDAU /144 AGUAR

10082892 LTD OF BRINKS 415T28
10189274 CRC LANDAU 263X2
787572 MS HD BRIGHT SIDE 263L

10122023 CRC GUARDIAN 9U8U5
M 53307 TWINS H GUARDIAN/ 144A

M 21817 LABOR BRIGHT SIDE 143P

	P.I.	P.F.	GDP	GDPDE	C.E.	Ind. Fin.
	568	722	1.850	1.250	41	110
D		P.Nac.	P.Dest.	P.Año	P.D.M.	T.Mat.
E	DEP	0.732	3.371	5.403	-1.769	-0.084
P	ACC	0.00	0.00	0.00	0.00	



69

GANADERIA TWINS

M 65262 Nac. Feb-04-2016 Gen. SEXTA
CF: N NP: 313/D IA

TWINS M DOC /313A AFFIRMED

10004209 CSONKA OF BRINKS 30R4
10156097 MR CCC DOC 392W51
754170 MS BRINKS TYPESETTER 392J11

9678800 SUHN'S AFFIRMED 416N4
M 53308 TWINS H AFFIRMED/ 313

M 17864 TWINS SIGLO XXI BRINKS 3-13

	P.I.	P.F.	GDP	GDPDE	C.E.	Ind. Fin.
	508	720	1.650	1.123	39	108
D		P.Nac.	P.Dest.	P.Año	P.D.M.	T.Mat.
E	DEP	0.092	1.834	1.187	-1.091	-0.174
P	ACC	0.00	0.00	0.00	0.00	
						0.00
						0.00

70

GANADERIA TWINS

M 73939 Nac. Jul-07-2016 Gen. SEXTA
CF: N NP: 02/D IA

TWINS M DOC / 02B SWIFT

10004209 CSONKA OF BRINKS 30R4
10156097 MR CCC DOC 392W51
754170 MS BRINKS TYPESETTER 392J11

10143304 GR SWIFT 209W3
M 59516 TWINS H SWIFT /02T

M 30785 TWINS H PICASSO 02S

	P.I.	P.F.	GDP	GDPDE	C.E.	Ind. Fin.
	456	695	1.580	1.173	39	108
D		P.Nac.	P.Dest.	P.Año	P.D.M.	T.Mat.
E	DEP	0.018	1.062	3.798	-0.287	0.245
P	ACC	0.00	0.00	0.00	0.00	

Lo Mejor de lo Mejor

71

GANADERIA TWINS

M 73957 Nac. Nov-08-2016 Gen. QUINTA
CF: N NP: 909/E IA

TWINS M CORONADO/909B GUAR

10112338 CB HOMBRE 541T3
10180470 TJM CORONADO 535X
10083293 MS BRINKS LAMBERT 535T4

10122023 CRC GUARDIAN 9U8U5
M 53730 TWINS H GUARDIAN /909
M 39375 TWINS H MORGAN 143-P

	P.I.	P.F.	GDP	GDPDE	C.E.	Ind. Fin.
	390	528	1.725	1.180	37	110
D	P.Nac.		P.Dest.	P.Año	P.D.M.	T.Mat.
E	DEP	-0.072	-0.728	0.251	0.059	-0.305
P	ACC	0.00	0.00	0.00	0.00	

72

GANADERIA TWINS

M 73960 Nac. Nov-08-2016 Gen. SEXTA
CF: N NP: 219/E IA

TWINS M SINGLETARY/219A BH

778561 LEAD GUN OF BRINKS 222K14
10004011 SINGLETARY OF BRINKS 675R
9662382 BRINKS UPPERCUT 209N11

824972 BLACKHAWK OF BRINKS 607M12
M 52567 TWINS H BLACKHAWK /219
M 15982 TWINS SIGLO XXI BRINKS 2-19

	P.I.	P.F.	GDP	GDPDE	C.E.	Ind. Fin.
	357	620	1.790	1.185	39	112
D	P.Nac.		P.Dest.	P.Año	P.D.M.	T.Mat.
E	DEP	-0.067	1.231	3.575	-0.871	-0.255
P	ACC	0.00	0.00	0.00	0.00	

73

GANADERIA TWINS

M 73958 Nac. Dic-27-2016 Gen. SEXTA
CF: N NP: 319/E MN

TWINS M NS468/319A 607

10015200 SUHN'S NEXT STEP 331R7
10199306 DMR NEXT STEP 468Y44 - ET
9685456 MS BRINKS NEW ERA 468P14

815045 BRINKS BRIGHT SIDE 607L11
M 53313 TWINS H 607L11 /319
M 17867 TWINS SIGLO XXI BRINKS 3-19

	P.I.	P.F.	GDP	GDPDE	C.E.	Ind. Fin.
	350	610	1.886	1.190	38	111
D	P.Nac.		P.Dest.	P.Año	P.D.M.	T.Mat.
E	DEP	0.225	-2.413	-2.214	1.023	-0.184
P	ACC	0.00	0.00	0.00	0.00	

74

GANADERIA TWINS

M 73959 Nac. Dic-30-2016 Gen. QUINTA
CF: N NP: 403/E2 IA

TWINS M LANDAU/ 403

10082892 LTD OF BRINKS 415T28
10189274 CRC LANDAU 263X2
787572 MS HD BRIGHT SIDE 263L

M 9437 BRINKS KO 589K5
M 21272 TWINS WOLF 925P
M 6966 TWINS JACK 210 343/2-25/9

	P.I.	P.F.	GDP	GDPDE	C.E.	Ind. Fin.
	360	532	1.890	1.180	36	115
D	P.Nac.		P.Dest.	P.Año	P.D.M.	T.Mat.
E	DEP	0.660	3.472	1.550	-2.118	-0.382
P	ACC	0.00	0.00	0.00	0.00	

75

GANADERIA TWINS

M 73937 Nac. Dic-31-2016 Gen. SEXTA
CF: N NP: 1405/E MN

TWINS M NS468/1405 BLANDA

10015200 SUHN'S NEXT STEP 331R7
10199306 DMR NEXT STEP 468Y44 - ET
9685456 MS BRINKS NEW ERA 468P14

10009960 BLANDA OF BRINKS 535R54
M 48632 TWINS H BLANDA-1F /405
M 21263 TWINS H ALI 4-05

	P.I.	P.F.	GDP	GDPDE	C.E.	Ind. Fin.
	349	580	1.695	1.090	40	108
D	P.Nac.		P.Dest.	P.Año	P.D.M.	T.Mat.
E	DEP	0.066	-2.484	-0.151	1.442	0.201
P	ACC	0.00	0.00	0.00	0.00	





77

ALFONSO VALDES CARAVEO.

M 75387 Nac. Dic-27-2016 Gen. TERCERA
CF: N NP: 258/63 MN

VALDES BRUSIER 258/63

10149711 NMSU L1 COOL HAND 9054
10249870 NMSU 9054 3116
10006600 MISS NMSU 5060.

M 38143 RTH MR 1601/6 PATO 903/9

M 53833 VALDES ROEDORA 258/4

M 22877 V FLOR BRUJAS 258R

	P.I.	P.F.	GDP	GDPDE	C.E.	Ind. Fin.
	0	0	0.000	0.000	0	0
D		P.Nac.	P.Dest.	P.Año	P.D.M.	T.Mat.
E	DEP	0.197	-0.470	-0.796	0.213	-0.021
P	ACC	0.00	0.00	0.00	0.00	



78

ALFONSO VALDES CARAVEO.

M 75388 Nac. Abr-15-2017 Gen. TERCERA
CF: N NP: 03/6 MN

VALDES CHOCHISE 03/6

10149711 NMSU L1 COOL HAND 9054
10249870 NMSU 9054 3116
10006600 MISS NMSU 5060.

M 16770 BRINKS BRIGHT SIDE 133M2

M 35045 VALDES MCBRIDE 63/6

M 16521 ANNA OF KING

	P.I.	P.F.	GDP	GDPDE	C.E.	Ind. Fin.
	0	0	0.000	0.000	0	0
D		P.Nac.	P.Dest.	P.Año	P.D.M.	T.Mat.
E	DEP	0.029	0.411	1.061	-0.479	-0.274
P	ACC	0.00	0.00	0.00	0.00	



79

ALFONSO VALDES CARAVEO.

M 75389 Nac. Abr-15-2017 Gen. TERCERA
CF: N NP: 63/62 MN

VALDES SPOTEED 63/62

10149711 NMSU L1 COOL HAND 9054
10249062 NMSU 9054 - 3076
10149678 MISS NMSU 4095 - 9093

M 6732 BRUJAS PLEDGE 826J

M 35051 VALDES LEE ANN 63/74

M 22661 V CASCAJAL PLEDGE 63-P

	P.I.	P.F.	GDP	GDPDE	C.E.	Ind. Fin.
	0	0	0.000	0.000	0	0
D		P.Nac.	P.Dest.	P.Año	P.D.M.	T.Mat.
E	DEP	-0.085	-0.688	-1.162	0.103	-0.241
P	ACC	0.00	0.00	0.00	0.00	





Catálogo de Subasta 2018
Lo Mejor de lo Mejor
HEMBRAS

80

RANCHO EL TARAHUMAR

M 75407 Nac. Oct-06-2017 Gen. SEGUNDA
CF: N NP: 1767/7 MN

RTH MISS MAINSTAY 1767/7

10096341 MC NUFF SAID 889T50

10199303 DMR MAINSTAY 468Y39

9685456 MS BRINKS NEW ERA 468P14

999 EMPADRE MULTIPLE 3/8 5/8

EM 22048 RTH MISS EM 4439/4

M 17697 RTH MISS 504/5 2203 - 38

	P.I.	P.F.	GDP	GDPDE	C.E.	Ind. Fin.
	0	0	0.000	0.000	0	0
D		P.Nac.	P.Dest.	P.Año	P.D.M.	T.Mat.
E	DEP	0.389	-1.587	-4.229	0.989	0.196
P	ACC	0.00	0.00	0.00	0.00	

81

RANCHO EL TARAHUMAR

M 75408 Nac. Oct-07-2017 Gen. SEPTIMA
CF: N NP: 1769/7 MN

RTH MISS 628GUARDIAN 1769/7

10122023 CRC GUARDIAN 9U8U5

10226337 OAKS GUARDIAN 628Z3

10089379 OAKS MISS ROYAL 628S

M 27833 RTH MR 648/6

M 53044 RTH MISS JORGE 637H 1367/3

M 23480 RTH MISS 5005/5 489L - 37/1

	P.I.	P.F.	GDP	GDPDE	C.E.	Ind. Fin.
	0	0	0.000	0.000	0	0
D		P.Nac.	P.Dest.	P.Año	P.D.M.	T.Mat.
E	DEP	0.116	0.175	0.669	0.084	0.172
P	ACC	0.00	0.00	0.00	0.00	

82

RANCHO EL TARAHUMAR

M 75409 Nac. Oct-16-2017 Gen. SEXTA
CF: N NP: 1771/7 MN

RTH MISS MAINSTAY 1771/7

10096341 MC NUFF SAID 889T50

10199303 DMR MAINSTAY 468Y39

9685456 MS BRINKS NEW ERA 468P14

M 38189 TWINS M LEAD GUN 305/S

M 50700 RTH MISS 9305LEAD GUN 6740/1

M 36186 RTH MISS 322 HONDO 8026

	P.I.	P.F.	GDP	GDPDE	C.E.	Ind. Fin.
	0	0	0.000	0.000	0	0
D		P.Nac.	P.Dest.	P.Año	P.D.M.	T.Mat.
E	DEP	0.051	0.558	-2.179	-0.569	-0.290
P	ACC	0.00	0.00	0.00	0.00	

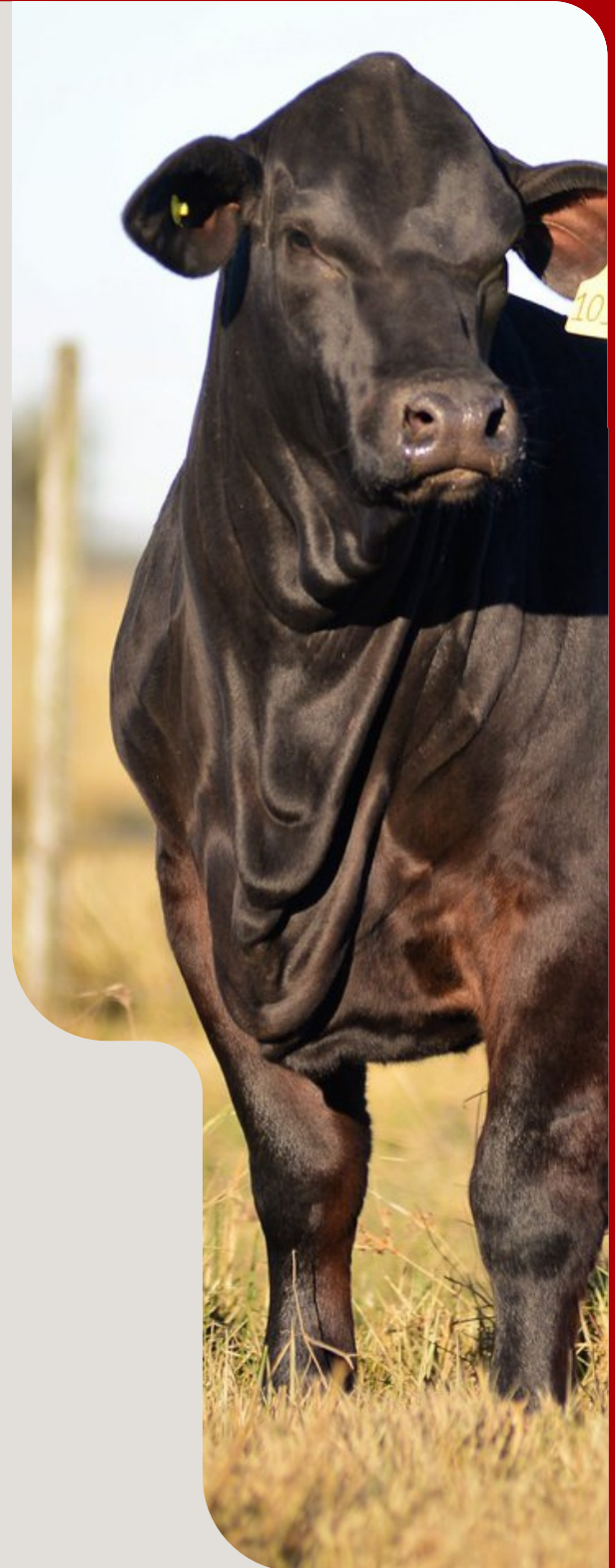



Catálogo de Subasta 2018
Lo Mejor de lo Mejor
HEMBRAS

83

ROBERTO VALENZUELA GARCIA.

M 75381 Nac. Oct-16-2017 Gen. SEXTA
 CF: N NP: 73-7 MN

SAUZ A. SECO 73-7

824972 BLACKHAWK OF BRINKS 607M12
 M 38198 TWINS M BLACKHAWK 1-43
 M 11284 TWINS SIGLO XXI BRINKS 1-43
 M 16106 BRUJAS PLEDGE 1000M
 M 27679 PLEDGE 3-6
 M 10934 RVG 3-1

	P.I.	P.F.	GDP	GDPDE	C.E.	Ind. Fin.
	0	0	0.000	0.000	0	0
D	P.Nac.	P.Dest.	P.Año	P.D.M.	T.Mat.	
E	DEP	0.038	1.277	-3.186	-0.487	0.152
P	ACC	0.00	0.00	0.00	0.00	

84

ROBERTO VALENZUELA GARCIA.

M 75382 Nac. Ago-08-2017 Gen. SEXTA
 CF: N NP: 75-7 MN

MISS CHALLENGER 75-7

824972 BLACKHAWK OF BRINKS 607M12
 M 38198 TWINS M BLACKHAWK 1-43
 M 11284 TWINS SIGLO XXI BRINKS 1-43
 M 15082 TROMPO CHALLENGER 392L8
 M 31345 CHALLENGER 39-7
 M 6283 RVG 29/7

	P.I.	P.F.	GDP	GDPDE	C.E.	Ind. Fin.
	0	0	0.000	0.000	0	0
D	P.Nac.	P.Dest.	P.Año	P.D.M.	T.Mat.	
E	DEP	0.088	-0.063	0.402	-0.369	-0.400
P	ACC	0.00	0.00	0.00	0.00	

85

ROBERTO VALENZUELA GARCIA.

M 75383 Nac. Oct-25-2017 Gen. SEXTA
 CF: N NP: 77-7 MN

MIS EXTRA BIMBO 77-7

10009960 BLANDA OF BRINKS 535R54
 M 48567 AS BY BLANDA 4-2
 M 31345 CHALLENGER 39-7
 M 30477 BIMBO RVG PLEDGE
 M 39654 EXTRA 93
 M 6280 RVG 91/7

	P.I.	P.F.	GDP	GDPDE	C.E.	Ind. Fin.
	0	0	0.000	0.000	0	0
D	P.Nac.	P.Dest.	P.Año	P.D.M.	T.Mat.	
E	DEP	0.097	-0.062	2.432	0.329	0.299
P	ACC	0.00	0.00	0.00	0.00	

86

ROBERTO VALENZUELA GARCIA.

M 75384 Nac. Ago-22-2017 Gen. SEXTA
 CF: N NP: 79-7 MN

607 BRIGHT 79-7

10009960 BLANDA OF BRINKS 535R54
 M 48567 AS BY BLANDA 4-2
 M 31345 CHALLENGER 39-7
 815045 BRINKS BRIGHT SIDE 607L11
 M 43502 MISS 607 BRIGHT 11
 M 27644 SAUZ 55

	P.I.	P.F.	GDP	GDPDE	C.E.	Ind. Fin.
	0	0	0.000	0.000	0	0
D	P.Nac.	P.Dest.	P.Año	P.D.M.	T.Mat.	
E	DEP	0.227	-0.526	5.163	0.205	-0.058
P	ACC	0.00	0.00	0.00	0.00	





Términos y Condiciones de Venta

- 1.- El pago de los animales comprados en subasta deberá ser en efectivo, transferencia electrónica o cheque al día siguiente hábil de la subasta. En caso de pagar con cheque será salvo buen cobro y nos reservamos el derecho de retener el animal hasta que el cheque sea cobrado.
- 2.- Cualquier acuerdo diferente entre comprador y vendedor al punto anterior será a riesgo del vendedor.
- 3.- El subastador tiene la última palabra en la venta de cualquier lote y su decisión será definitiva e irrefutable.
- 4.- En caso de existir errores en el catálogo, serán aclarados cuando el animal entre al anillo de subasta.
- 5.- Todos los animales se garantizan sanos a excepción de que se aclare cualquier punto en el anillo de venta. Deberán presentar prueba de fertilidad y certificado de salud.
- 6.- Todas las personas que asistan a esta subasta es bajo su propio riesgo. La Asociación Mexicana de Criadores de Ganado Brangus no se hace responsable por ningún accidente, robo o pérdida que se suscite antes, durante y después de la subasta.
- 7.- Los animales cambian de dueño al momento que el subastador dé por terminada la oferta de cada animal y el animal pasa a ser responsabilidad del comprador. Al término de la subasta el comprador deberá acordar con la Asociación el plazo para que sean recogidos los animales.





La raza sobresaliente

- Adaptabilidad • Rendimiento • Fertilidad • Precocidad •
- Habilidad Materna • Calidad •

Asociación Mexicana de Criadores de Ganado Brangus
Tels. (614) 434 05 75 y (614) 434 11 90 / info@brang.us / www.brang.us



El seguro de los **GANADEROS** para los

Unión Ganadera Regional de Chihuahua



TIPO DE SEGURO

ESPECIE Y FUNCIÓN

VIGENCIA

1. Radicación

Bovinos Reproducción

365 días

Bovinos Ordeña

365 días

Bovinos Engorda

90, 120, 150 días

Ovinos Reproducción

365 días

Caprinos Reproducción

365 días

2. Adaptación

Bovinos

30-45 días

3. Transporte

Todas las especies

12, 24, 36 hr

4. Estaciones Cuarentenarias

Bovinos

3 días

5. Alta Mortalidad

Bovinos, ovinos y caprinos

365 días

Tel. 01 (614) 434-0152 / E-mail: fondoaseguramientougrrch@hotmail.com
Km. 8.5 Carretera Chihuahua-Cauhtémoc, Col. Las Ánimas, Chihuahua, Chih. C.P. 31450